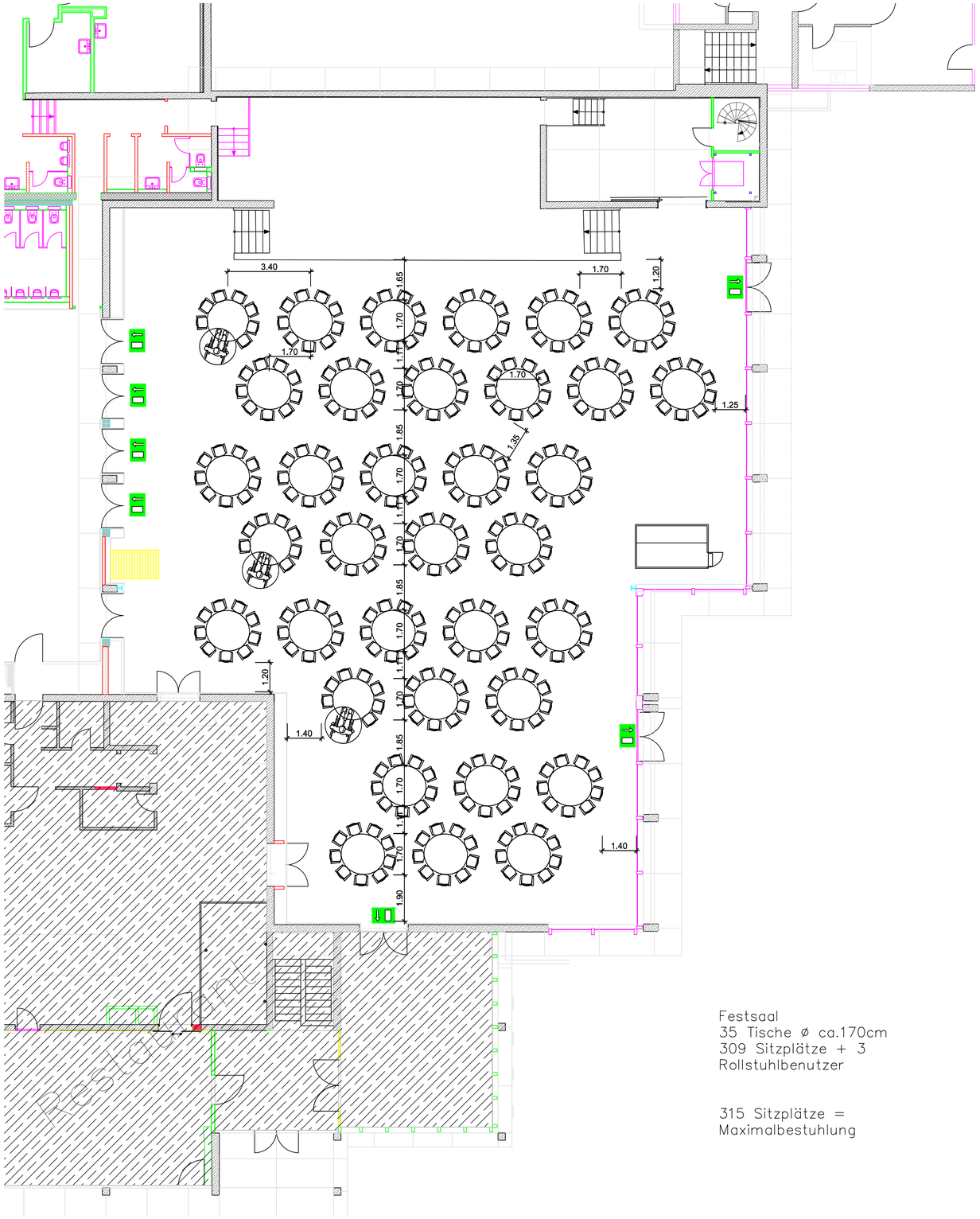

Festsaal
35 Tische ø ca.170cm
309 Sitzplätze + 3
Rollstuhlbenutzer

315 Sitzplätze =
Maximalbestuhlung

DAS K | KULTUR & KONGRESS

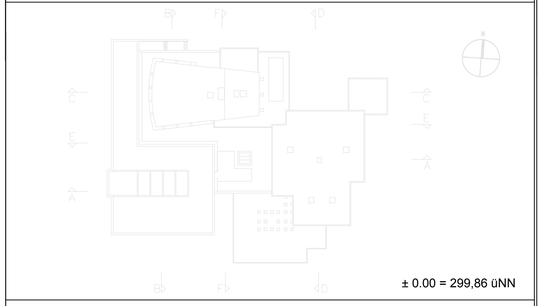

± 0.00 = 299,86 üNN

GEBÄUDE:

Das K
Kultur- und Kongresszentrum Kornwestheim

PLANBEZEICHNUNG: **Festsaal Gala**

VERANSTALTER:

VERANSTALTUNG:

TAG DER VERANSTALTUNG:

Planer	Alexander Wagner
Gez.	02.03.2017
Format	A0
Maßstab	1:100

Format	Massstab	Festsaal_Gala.dwg

MAßE SIND VOR ORT ZU PRÜFEN

C:\Users\Technik Das-K\PLANE\Bestuhlungspläne\DWG\Pläne Homepage 2018\Festsaal_Gala.dwg