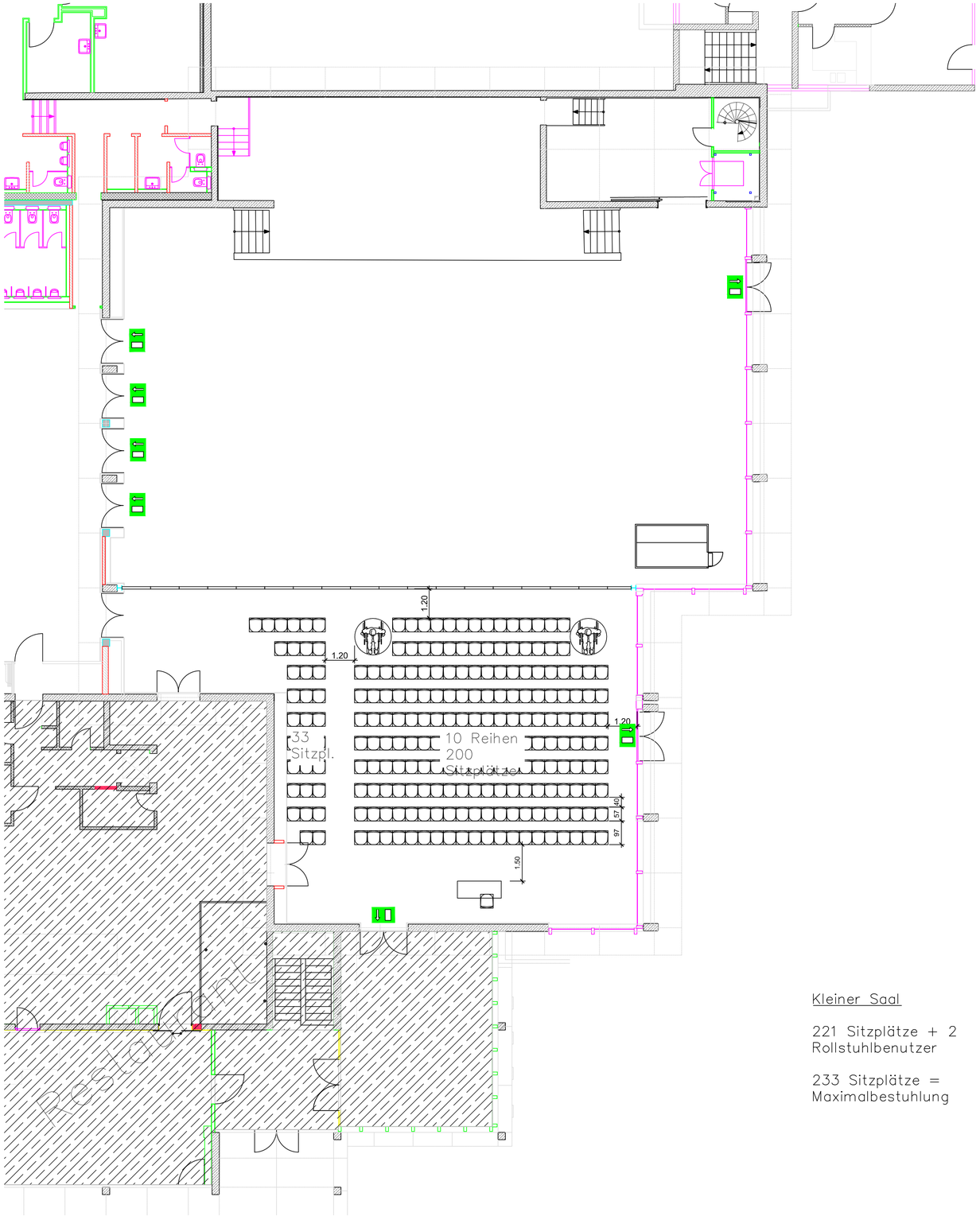

Kleiner Saal

221 Sitzplätze + 2
Rollstuhlbenutzer

233 Sitzplätze =
Maximalbestuhlung

DAS K | KULTUR & KONGRESS

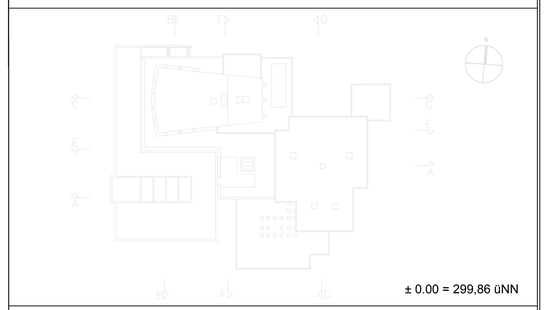

± 0.00 = 299,86 üNN

GEBÄUDE:

Das K
Kultur- und Kongresszentrum Kornwestheim

PLANBEZEICHNUNG: Kleiner Saal
Reihe

VERANSTALTER:

VERANSTALTUNG:

TAG DER VERANSTALTUNG:

Planer	Alexander Wagner
Gez.	02.03.2017
Format	A0
Maßstab	1:100

Format	Massstab	Kleiner Saal_Reihe.dwg

MAßE SIND VOR ORT ZU PRÜFEN